

SPOŠTOVANI KRAJANI

V naslednjih dneh bomo izvajali gradbena dela na vašem območju. Izvajal se bo fekalni kanal 5 ter montaža črpališč št. 1 in 2. V času izvajanja bo moten dostop do stanovanjskih hiš in drugih objektov na območju. Dela bomo izvajali dnevno med 7:00 in 17:00 uro. Po tem času bomo znova dostopni do objektov normalno. Obvoz bo na vzporednih cestah. Individualno se bomo sprotno dogovarjali za dostope, glede na potek del. Za kakršnekoli nevednosti se opravičujemo in upamo na uspešno sodelovanje. O morebitnih izklopih, izpadih ali poškodbah boste obveščeni. Trudili se bomo, da dela izvedemo kvalitetno in seveda hitro.

TRAJANJE: PREDVIDOMA 14 MESEC

S spoštovanjem

POMGRAD D.D.

PRIVŠEK JANEZ

INFO: 069 643 244

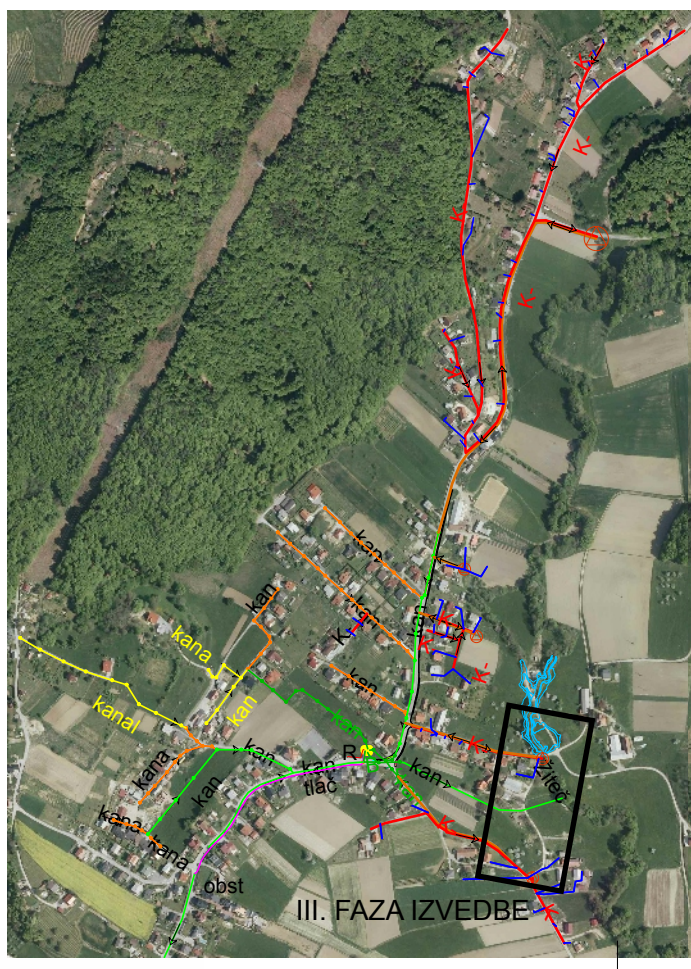

EVROPSKA UNIJA
KOHEZIJSKI SKLAD
NALOŽBA V VAŠO PRIHODNOST



POMGRAD

Zanesljivi temelji. Celovite storitve.