

# SPOŠTOVANI KRAJANI

V naslednjih dneh bomo začeli izvajati gradbena dela na vašem območju. Izvajal se je fekalni kanal 1.0, ter tlačni vod in elektrika med naslovi Zg. Duplek 117A in Zg. Duplek 141A oz. 122A. Dela bodo potekala v večini po polovici občinske ceste. V času izvajanja bo moten dostop do stanovanjskih hiš in drugih objektov na območju. Dela bomo izvajali dnevno med 7:00 in 17:00 uro. Po tem času bo možno dostopati do objektov normalno. Na območju izvajanja gradbenih del bodo postavljeni semafori. Individualno se bomo sprotno dogovarjali za dostope, glede na potek del. Za kakršnekoli nevšečnosti se opravičujemo in upamo na uspešno sodelovanje. O morebitnih izklopih, izpadih ali poškodbah boste obveščeni. Trudili se bomo, da dela izvedemo kvalitetno in seveda hitro.

TRAJANJE: od 18.01.2022 - 03.02.2022

S spoštovanjem

POMGRAD D.D.

PRIVŠEK JANEZ

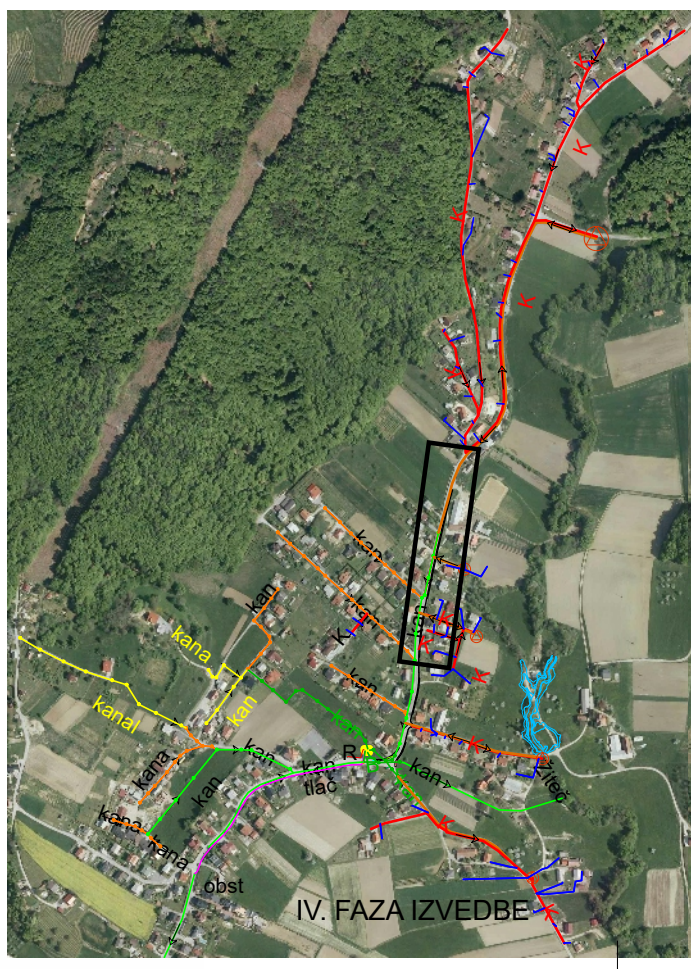

EVROPSKA UNIJA  
KOHEZIJSKI SKLAD  
NALOŽBA V VAŠO PRIHODNOST



**POMGRAD**

Zanesljivi temelji. Celovite storitve.